PÔDORYS 1.PP - vodovod (1:50)

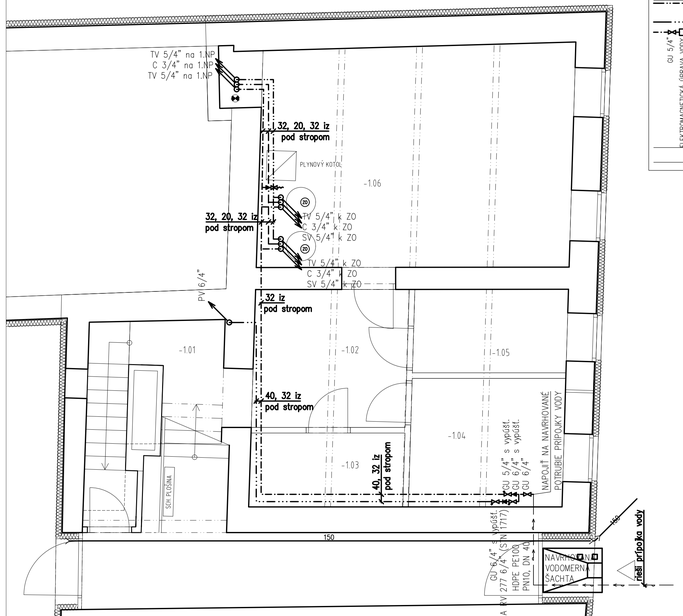

SCHEMA ZAPOJENIA ZÁSOBNÍKOVÉHO OHRIEVAČA TÚV

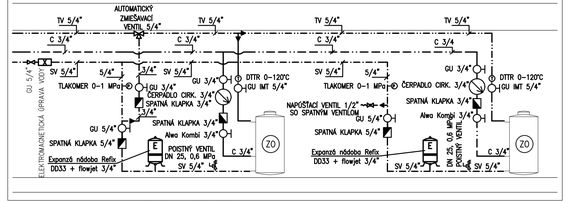

LEGENDA

- Potrubie teplej vody – rúry PE–X
- Potrubie cirkulácie teplej vody – rúry PE–X
- Potrubie studenej vody – rúry PE–X
- Potrubie požiarnej vody z rúr oceľových pozinkovaných
- Potrubie HDPE PE 100/PN10, DN 25 (prípojka vody)

LEGENDA ZARIAĎOVACÍCH PREDMETOV

- (1) DREZ V KUCHYNSKEJ ZOSTAVE + PÁKOVÁ BATÉRIA STOJÁNKOVÁ DREZOVÁ 1/2"
- (4) UMYVADLO DITURVITOVÉ + PÁKOVÁ BATÉRIA STOJÁNKOVÁ 1/2"
- (4) UMYVADLO PRE IMOBILNÝCH DITURVITOVÉ + PÁKOVÁ BATÉRIA STOJÁNKOVÁ 1/2"
- (2) ZÁCHODOVÁ MISA DITURVITOVÁ ZÁVESNÁ
- (2) ZÁCHODOVÁ MISA DITURVITOVÁ ZÁVESNÁ PRE IMOBILNÝCH
- (1) SPRCHOVÝ KÚT + BATÉRIA SPRCHOVÁ NÁSTENNÁ 1/2"
- (1) VÝLEVKA DITURVITOVÁ + BATÉRIA NÁSTENNÁ 1/2" S DLHÝM RAMENOM
- (1) PISOÁR DITURVITOVÝ + SENZOROVÉ SPLACHOVANIE
- (1) ZÁSOBNÍKOVÝ OHRIEVAČ TÚV 500 l

E EXPANZNÁ NÁDOBA REFIX DD33 + flowjet 3/4"

TÁTO PROJEKTOVÁ DOKUMENTÁCIA SLÚŽI LEN PRE VYDANIE STAVEBNÉHO POVOLENIA A NESLÚŽI AKO PODKLAD PRE RALIZÁCIU STAVBY!!!

±0,000 ≡ 210,90

STAVBA	Rekonštrukcia nocľahárne a nízkoprahového denného centra	ZHOTOVITEĽ	TEKT s.r.o. Architekt Michal Vojtek	PARÉ Č.
INVESTOR	Mesto Trenčín, Mierové nám.č.2, 911 64 Trenčín			
STUPEŇ PD	DSP	OBEC	Trenčín	ZODP. PROJEKTANT Ing. JURAJ KNAPP
STAV. OBJEKT	11 Arch.-stavebné riešenie	KAT. ÚZEMIE	Trenčín	VYPRACOVAL Ing. JURAJ KNAPP
ČASŤ	Zdravotechnika	PARC. ČÍSLO	149/1, 149/2	HIP Ing.arch. MICHAL VOJTEK
OBSAH/MERKA	PÔDORYS 1.PP - vodovod (1:50)	Č. ZÁKAZKY	ZOO 01-08-18	VÝKR. Č. ZT1.05
		VERZIA	FINAL	
		DÁTUM TLAČE	30-09-2018	